COMMUNE DE SALES

NOM DES RUES

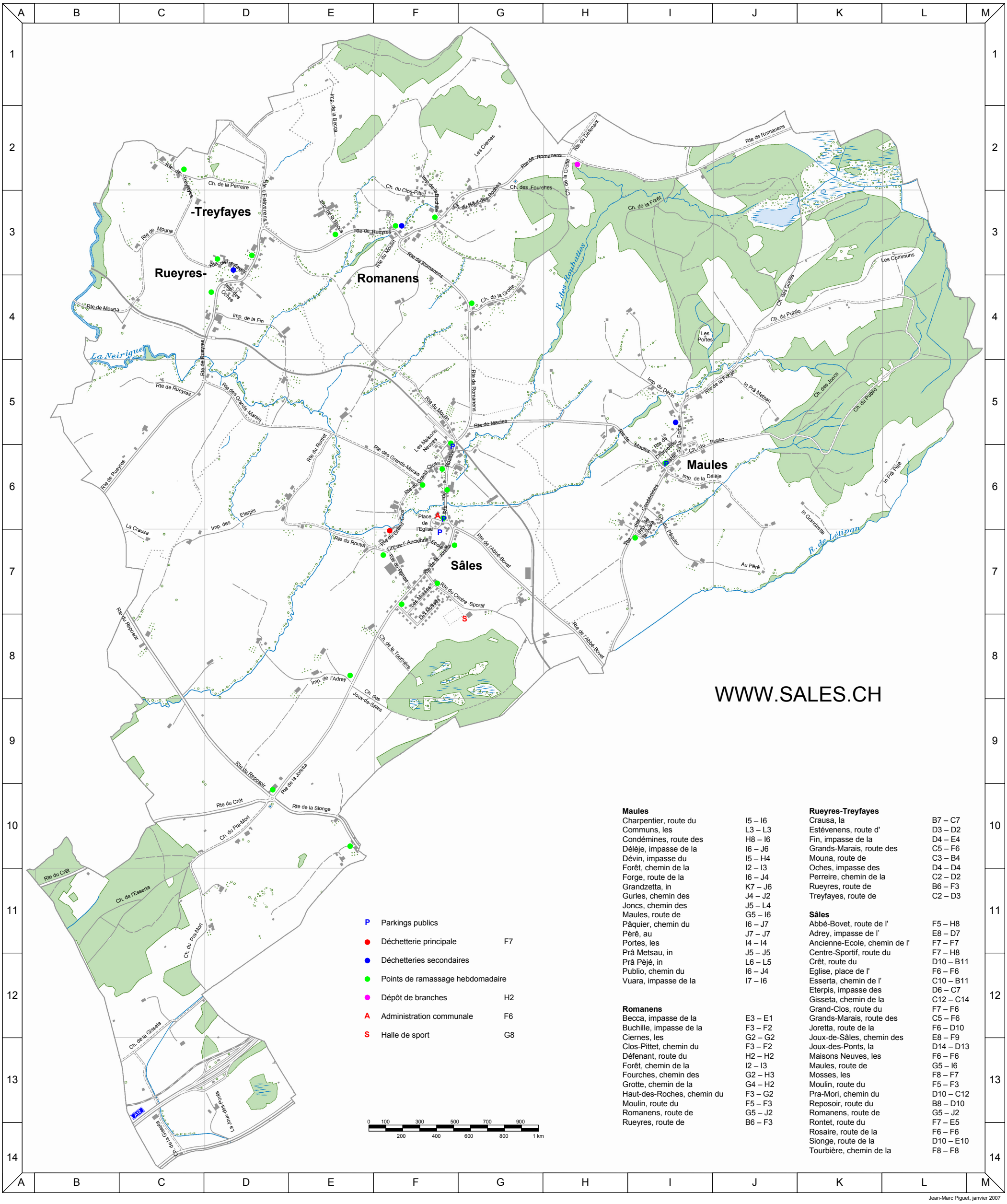

Maules

Charpentier, route du	I5 – I6
Communs, les	L3 – L3
Condémines, route des	H8 – I6
Délèje, impasse de la	I6 – J6
Dévin, impasse du	I5 – H4
Forêt, chemin de la	I2 – I3
Forge, route de la	I6 – J4
Grandzetta, in	K7 – J6
Gurles, chemin des	J4 – J2
Joncs, chemin des	J5 – L4
Maules, route de	G5 – I6
Pâquier, chemin du	I6 – J7
Pèrê, au	J7 – J7
Portes, les	I4 – I4
Prâ Metsau, in	J5 – J5
Prâ Pèjé, in	L6 – L5
Publio, chemin du	I6 – J4
Vuara, impasse de la	I7 – I6

Romanens

Becca, impasse de la	E3 – E1
Buchille, impasse de la	F3 – F2
Ciernes, les	G2 – G2
Clos-Pittet, chemin du	F3 – F2
Défenant, route du	H2 – H2
Forêt, chemin de la	I2 – I3
Fourches, chemin des	G2 – H3
Grotte, chemin de la	G4 – H2
Haut-des-Roches, chemin du	F3 – G2
Moulin, route du	F5 – F3
Romanens, route de	G5 – J2
Rueyres, route de	B6 – F3

Rueyres-Treyfayes

Crausa, la	B7 – C7
Estévenens, route d'	D3 – D2
Fin, impasse de la	D4 – E4
Grands-Marais, route des	C5 – F6
Mouna, route de	C3 – B4
Oches, impasse des	D4 – D4
Perreire, chemin de la	C2 – D2
Rueyres, route de	B6 – F3
Treyfayes, route de	C2 – D3

Sâles

Abbé-Bovet, route de l'	F5 – H8
Adrey, impasse de l'	E8 – D7
Ancienne-Ecole, chemin de l'	F7 – F7
Centre-Sportif, route du	F7 – H8
Crêt, route du	D10 – B11
Eglise, place de l'	F6 – F6
Esserta, chemin de l'	C10 – B11
Eterpis, impasse des	D6 – C7
Gisseta, chemin de la	C12 – C14
Grand-Clos, route du	F7 – F6
Grands-Marais, route des	C5 – F6
Joretta, route de la	F6 – D10
Joux-de-Sâles, chemin des	E8 – F9
Joux-des-Ponts, la	D14 – D13
Maisons Neuves, les	F6 – F6
Maules, route de	G5 – I6
Mosses, les	F8 – F7
Moulin, route du	F5 – F3
Pra-Mori, chemin du	D10 – C12
Reposoir, route du	B8 – D10
Romanens, route de	G5 – J2
Rontet, route du	F7 – E5
Rosaire, route de la	F6 – F6
Sionge, route de la	D10 – E10
Tourbière, chemin de la	F8 – F8

Jean-Marc Piguet, janvier 2007